

Gemeinde **Derendingen**
Strasse **Bahnhofstrasse**
Abschnitt **Kreuzplatz bis Gemeindegrenze Luterbach**
Projekt **Ortsplanungsrevision**
Projektphase **Erschliessungsplan**

Inhalt **kantonaler Baulinienplan
Situation 1:1'000**

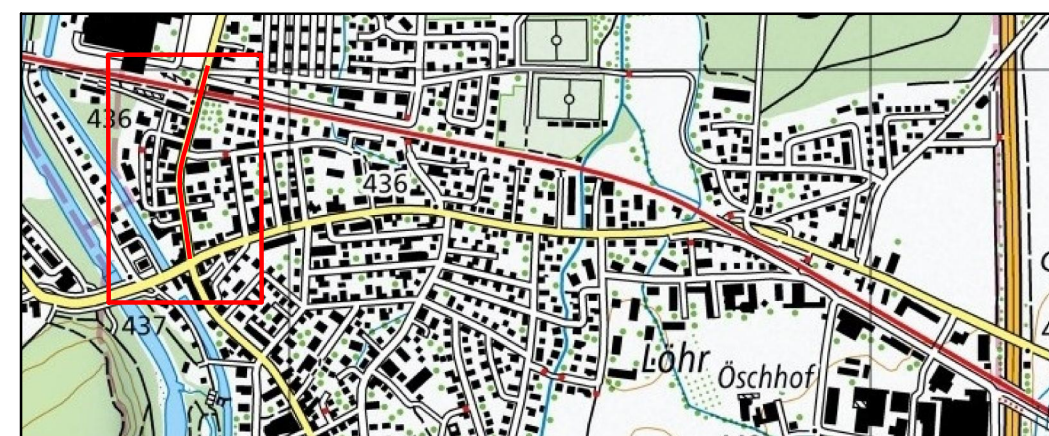

Übersicht

Dok.-Nr.	3490-201		
Format	1.05 / 0.30		
	Kürzel	Datum	
Erstellt	dc/mc	19.01.2024	
Geprüft	cs	19.01.2024	
Freigabe	cs	19.01.2024	
	Revidiert Index A		
Achs-Nr.	3200		
Bezugspunkt (BP)	43 bis 48+135		
Achs-Nr.	-		
Bezugspunkt (BP)	-		
Objekt-Nr. KB	-		
Projekt-Nr.	...		

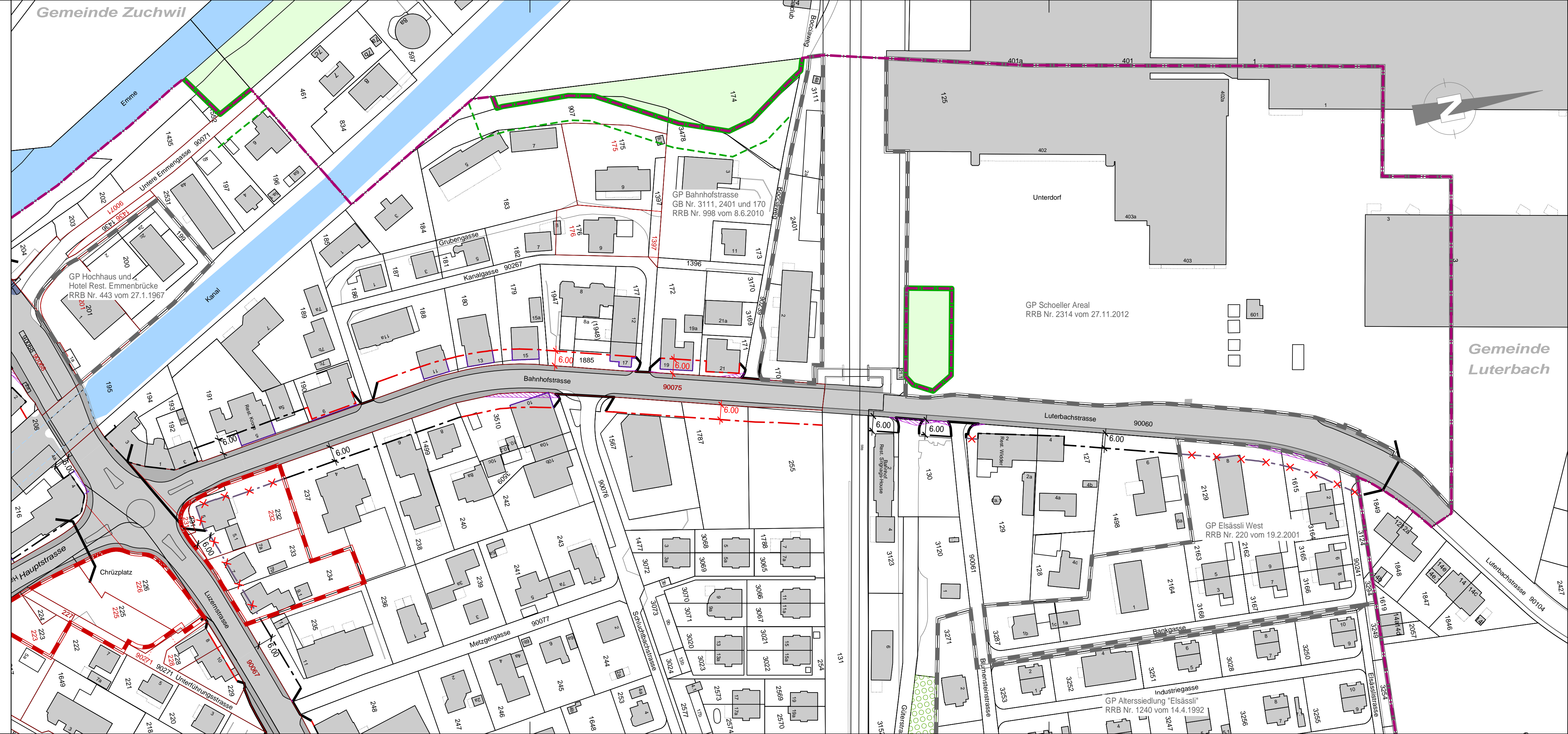

Genehmigungsinhalt

Baulinien

- bestehende kantonale Baulinie
- neue kantonale Baulinie
- bestehende kantonale Baulinie, wird aufgehoben
- Vorbaulinie kantonal
- Sichtbermen
- Geltungsbereich

orientierender Planinhalt

Verkehrsanlagen

- Kantonsstrasse
- Gehweg, Trottoir Kanton

weitere Planinhalte

- Uferschutzzone
 - Gewässer
 - Grünflächen
 - Bauzonengrenze
 - Waldabstandsplan
 - Gestaltungsplan rechtsgültig
 - Gestaltungsplanpflicht
 - eingedolte Gewässer
- AV Daten November 2023